

## ALOJAMIENTOS ACTIVIDADES FORMATIVAS

### DOS HERMANAS- SEVILLA Curso Gimnasia Rítmica



Laura Campos (solo WhatsApp) – 695040740

### CÓRDOBA Cursos Gimnasia Rítmica



María Alonso – 617405781

Antonio Palomino- 678890693

### PADUL (GRANADA) Cursos Gimnasia Rítmica



Sonia – 697495262

María- 637006984

Mª Trini- 620971987

Carmen Lanas 697458410

La Federación Andaluza de Gimnasia desconoce las condiciones de uso de los alojamientos proporcionados, consultar las misma según contactos facilitados.

La FAG se exime de toda responsabilidad en la contratación de los mismo.

# Listado de alojamientos turísticos de Padul

[www.padul.espera.es](http://www.padul.espera.es)



**Padul**  
TurismoGranada



Ayuntamiento de Padul

[www.padul.es](http://www.padul.es)

## HOSTAL RESTAURANTE “EL CRUCE”

**Dirección:** Ctra. Motril, Km 153

**Tfn:** 958 790 578

**Correo de contacto:** [reservas@hostalelcrucepadul.com](mailto:reservas@hostalelcrucepadul.com)

**Web:** [www.hostalelcrucepadul.com](http://www.hostalelcrucepadul.com)

**Capacidad** para 20 personas.

### Servicios:

- Parking exterior gratuito y video vigilado.
- Aire acondicionado.
- Bar restaurante.
- Wifi gratis en zonas comunes.
- Se aceptan mascotas bajo petición expresa y un suplemento adicional.

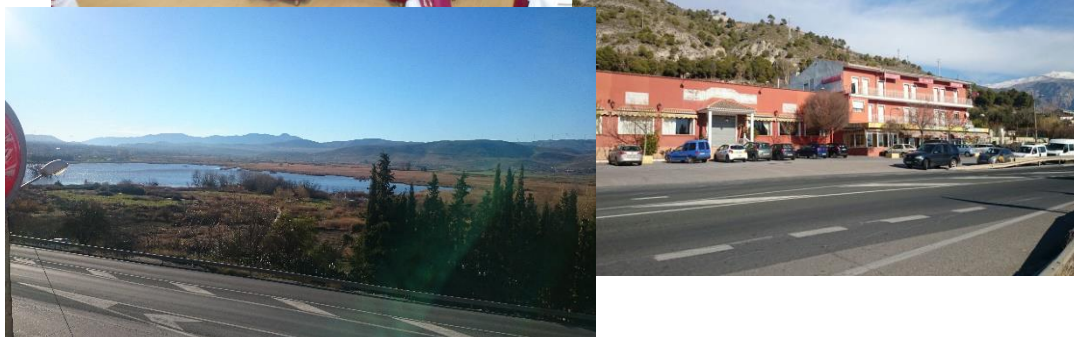

Estamos situados en un lugar privilegiado para la observación de la laguna de Padul y su vega y a escasos metros de las diferentes rutas de senderismo, como la ruta del Mamut, ideal para familias.

En el restaurante el Cruce contamos con una carta pensada para satisfacer todas sus necesidades. En nuestra mesa se conjuga la calidad de las carnes del lugar, así como las legumbres, verduras de la zona y pescados mediterráneos, todos productos de máxima calidad, con las mejores recetas culinarias.

Ponemos a su disposición nuestro salón de más de 700 comensales, para celebrar cualquier tipo de banquetes, ceremonias, catering o eventos. En nuestra cafetería podrá tapear en el más puro estilo andaluz a base de tapas y raciones; no deje de probar nuestro codillo al horno o nuestras carnes a la brasa, con puro sabor a leña, seguro que no le defraudará.

# HOSTAL RURAL “EL PADUL”

**Dirección:** Avd. Andalucía, 90

**Tfn:** 958 790 240 / 958 790 406

**Correo de Contacto:** [info@hostalruralelpadul.com](mailto:info@hostalruralelpadul.com)

**Web:** <http://www.hostalruralelpadul.com>

**Capacidad** para 25 personas.

## Servicios.

- Bar / Restaurante / Cafetería
- Microondas
- Alquiler Bicicletas
- Apto para Discapacitados.
- Se permiten Animales Domésticos
- Servicio transporte al Aeropuerto
- Aire acondicionado
- Hab. de No Fumadores
- Secador de Pelo
- Wifi y Tv (satélite internacional)



El Hostal Rural El Padul está situado en el casco urbano del municipio del Padul. Nuestro hostel está completamente equipado, con todas las comodidades para ofrecer un buen descanso, pasar una estancia en familia, en pareja o con amigos. En nuestro restaurante podrá degustar una exquisita variedad de raciones, bocadillos, pizzas, hamburguesas, roscas y, al mediodía, nuestro menú diario que cuenta con platos típicos de la zona.

El Hostal Rural El Padul cuenta con dos plantas. La primera ofrece ocho habitaciones, todas con baño, televisión vía satélite, aire acondicionado, calefacción y frigorífico. La segunda planta alberga cuatro habitaciones, reservadas a grupos de cinco o más personas. Las cuatro habitaciones comparten dos cuartos de baño, uno de ellos con bañera. También disponen de televisión vía satélite, aire acondicionado, calefacción y frigorífico.

## ALOJAMIENTO RURAL “VILLA MADNIS”

**Dirección:** Calle F-1 28 Urbanización. El Puntal.

**Tfn:** 958 773 514 - 637 524 497

**Correo de contacto:** trevig59@hotmail.fr

**Web:** [www.villamadnis.com](http://www.villamadnis.com)

**Capacidad** para 9 personas.

**Servicios:**

- Aire Acondicionado.
- Chimenea.
- Jardín.
- Piscina.
- Posible media pensión
- Televisión.
- Wifi.

No adaptada a discapacitados, no se admiten mascotas.



Villa Madnis es una espaciosa y confortable propiedad con una localización privilegiada y una magníficas vistas sobre el Valle.

Su decoración y mobiliario hacen de esta propiedad una verdadera delicia para sus visitantes. Cuenta con una piscina abierta en la que puedes disfrutar de relevantes baños al atardecer en las cálidas noches de verano.

Villa MADNIS dispone de unas zonas comunes, salón, donde encontrará una agradable chimenea para esos días invernales en los que es un placer sentarse a contemplar un buen fuego o simplemente sentarse a leer un buen libro. Además de las zonas exteriores ajardinadas y de terraza donde podrán sentarse a respirar el aire puro de nuestra sierra.

## ALOJAMIENTO RURAL “LOS MOLINOS DE PADUL”

**Dirección:** Camino de los Molinos, S/N

Dispone de 3 casas independientes:

- Molino Seña Anica.
- Molino Feliche.
- Molino Mísqueres.

**Capacidad** de cada casa, 4 personas.

**Tfn:** 958 790 813 – 600 099 404

**Correo de Contacto:** [info@molinosdepadul.com](mailto:info@molinosdepadul.com)

**Web:** <http://www.molinosdepadul.com>

### Servicios:

- **Exterior:** Barbacoa, Zona de aparcamiento, Terraza, Piscina, Jardín, Muebles de jardín.

- **Interior:** Calefacción, Lavavajillas, Aire acondicionado, Lavadora, DVD o vídeo, Comedor, Televisión, Cocina, Sala de estar, Chimenea, Microondas.

Documentación sobre la zona, Cuna disponible, Bicicletas disponibles, Wi-Fi gratuito.

Se aceptan animales bajo consulta al propietario.



El alojamiento es un antiguo molino harinero de época árabe situado en la zona del Agia y el cuál perteneció al Conde de Villamena. Este se compone de tres casas rurales para cuatro personas cada una, con terraza y barbacoa individual. Una de ellas está adaptada para personas con movilidad reducida.

Rodeado de zonas ajardinada con columpios, lago, río, fuentes, manantiales, piscina y aparcamiento. También disponemos de un huerto ecológico, corral con gallinas y una cuadra donde se encuentra la burra Golondrina.

Nuestro alojamiento lleva a cabo un turismo sostenible con el medio ambiente.

## ALOJAMIENTO RURAL “LADERA DE LOS MOLINOS”

**Dirección:** Camino de los Molinos, S/N

**Tfn:** 650 911 339

**Correo de contacto:** malavi91@hotmail.com

**Web:**

<http://www.homelidays.es/alojamiento/p6040721>

**Capacidad** para 4 personas.

**Servicios:**

- Parking
- Piscina con terraza y jardín
- Barbacoa
- Lavadora
- Secador de pelo
- Se suministran toallas y ropa de cama
- Microondas, cafetera, tostadora, etc.
- Televisión.



Bonita casa de 72m<sup>2</sup>, con 800 m<sup>2</sup> de parcela a tan solo 3 km de Padul (Granada). Padul está situado en el sudeste de España en una zona rural totalmente tranquila junto a La Laguna de Padul en el Parque Natural de Sierra Nevada, con buenas comunicaciones con Granada. Esta casa puede alojar hasta 4 personas. Tiene una planta con 2 dormitorios, 1 cuarto de aseo con ducha, sala de estar con chimenea, cocina y patio exterior con terrazas y maravillosas vistas.

# ALOJAMIENTO RURAL “CASA DE ANTONIO JOSÉ Y MANUELA”

**Dirección:** Camino viejo de Motril S/N

**Tfn:** 618 211 675

**Correo de contacto:** medina.peregrina@gmail.com

**web:** casadeantoniojoseymanuela.blogspot.com.es/

**Capacidad** para 5 personas.

**Servicios:**

- Wifi.
- Parking.
- Lavadora.
- Lavavajillas.
- Piscina.
- Aire acondicionado.
- Barbacoa.



Gran casa de campo con piscina, amplias terrazas y gran extensión de césped, así como árboles frutales, olivos y numerosas plantas ornamentales que embellecen aún más la finca. Para disfrutar con toda la familia. No se admiten animales.

La Casa de Antonio José y Manuela está situada en el antiguo camino de Motril, muy cerca del centro urbano y a muy corta distancia, paseando por su vega, será fácil llegar al entorno lagunar y "la ruta del mamut" la cual podremos disfrutar en un espacio totalmente tranquilo y relajado con las vistas espectaculares de Sierra Nevada y su pico del Caballo al fondo. Es ideal para visitas en grupo o familiares y apropiado para todas las edades ya que no entraña ninguna dificultad estando en nuestras manos que el paseo sea más o menos largo andando por los innumerables caminos que la recorren.



# ALOJAMIENTO RURAL “CAMINO DE LA LAGUNA”

**Dirección:** Avenida Valle de Lecrín, Nº 41.

**Tfn:** 958 790 240 / 958 790 406

**Correo de Contacto:** info@caminodelalaguna.com

**Web:** www.caminodelalaguna.com

**Capacidad** para 12 personas.

## Servicios.

- TV y WiFi
- Interior: cocina: microondas, tostador, exprimidor, cafetera, menaje de cocina, cubertería, mantel. Toallas, mantas, sábanas y colchas. Aire Acondicionado con bomba de calor – frío y chimeneas en todas las viviendas.
- Material de limpieza: cubo, fregona, estropajo, jabón, trapos de cocina.
- Patio exterior: jardines, barbacoa, horno de leña, piscina y hamacas. Pista de pádel con césped artificial, palas, pelotas e iluminación nocturna.
- Aparcamiento privado para 8 vehículos.
- 2 casas adaptadas para minusválidos, aceptamos animales.



Complejo que consta de 4 viviendas con distinta capacidad en un entorno privilegiado del Padul, en la ruta del Mamut. Dentro del recinto existen zonas de recreo con barbacoas, piscina, pista de pádel y horno de leña a disposición de nuestros clientes.

## ALOJAMIENTO RURAL “EL RINCÓN DE PAQUI”

**Dirección:** C/ Don Quijote S/N

**Tfn:** 958 790 728 – 645 794 686

**Web:** [www.homelidays.es/alojamiento](http://www.homelidays.es/alojamiento)

**Capacidad** para 6 personas

### Servicios:

- Parking exterior gratuito
- Ropa de cama.
- Amplia terraza con jardín
- Piscina.
- Aire Acondicionado.
- Chimenea
- Barbacoa
- Horno moruno.
- Se aceptan animales bajo petición expresa del inquilino



El Rincón de Paqui es una casa situada en Padul, a diez minutos de Granada. Lugar ideal para descansar y visitar granada, la alpujarra y la costa tropical además se encuentra junto al Parque Natural de la Laguna de Padul.

En planta baja con piscina un jardín muy amplio.

# ALOJAMIENTO RURAL “EL PILARILLO”

**Dirección:** C/ Lavadero, Nº 12.

**Tfn:** 627 287 671

**Correo de contacto:** alojamientoelpilarillo@gmail.com

**Web:** <http://alojamientoelpilarillo.blogspot.com.es/>

**Capacidad** para 6 personas.

## Servicios:

- Cocina completa.
- Calefacción y Chimenea (y leña).
- Un aseo y un baño completo.
- Terraza con barbacoa y muebles de jardín.
- Televisión, TV Satélite y Lavadora.
- Internet: consultar con antelación
- Idiomas: inglés y español.
- Se admiten animales.
- Podemos organizarle excursiones de senderismo y rutas en bicicleta o a caballo.



La primera planta tiene tres dormitorios, salón con chimenea, cocina, un cuarto de baño completo, cuarto de plancha. Tiene ventanas de PVC con doble cristal y mosquiteras. La segunda planta tiene un amplio estudio con grandes ventanales convertido en dormitorio matrimonio (PVC, doble acristalamiento y mosquiteras) y una gran terraza. También dispone de dos espacios, uno de ellos más amplio como posible taller. Y por último otra terraza con amplias y magníficas vistas.

## ALOJAMIENTO RURAL “EL COLLADO”

**Dirección:** Urbanización el Puntal. Calle E uno , Nº 58

**Tfn:** 615 574 330

**Correo de Contacto:** [cortesrdsur@yahoo.es](mailto:cortesrdsur@yahoo.es)

**Web:** -

**Capacidad** para 11 personas.

### Servicios.

- Utensilios de cocina
- Lavadora
- Zonas verdes
- Piscina comunitaria.



Se trata de dos estancias independientes:

1. Está formada por 2 habitaciones dobles, 1 salón con sofá cama, 2 cuartos de baño y otro salón con cocina.
2. Está formada por 3 habitaciones y un salón con sofá cama. 1 cuarto de baño. 1 cocina.

La cocina está equipada con utensilios de cocina y lavadora. Los cuartos de baño tienen ducha de gresite.

Hay zonas verdes : putting Green y piscina comunitaria de la vivienda.

# ALBERGUE AULA DE LA NATURALEZA EL AGUADERO

**Dirección:** Ctra. Motril, Km 153

**Tfn:** 958 489 759 – 657 279 898

**Correo de contacto:** elaguadero@gmail.com

**Web:** [www.elaguadero.es](http://www.elaguadero.es)

**Capacidad** para 25 personas.

## Servicios:

- Accesible
- Ducha
- Patio
- Tendedero
- Terraza
- Cocina equipada (nevera /frigorífico, tostador, cafetera, microondas, cubertería, utensilios de cocina)
- Bañera de Bebés
- Jardín
- Bicicleta
- Sala de usos múltiples
- Calefacción central
- Acceso asfaltado

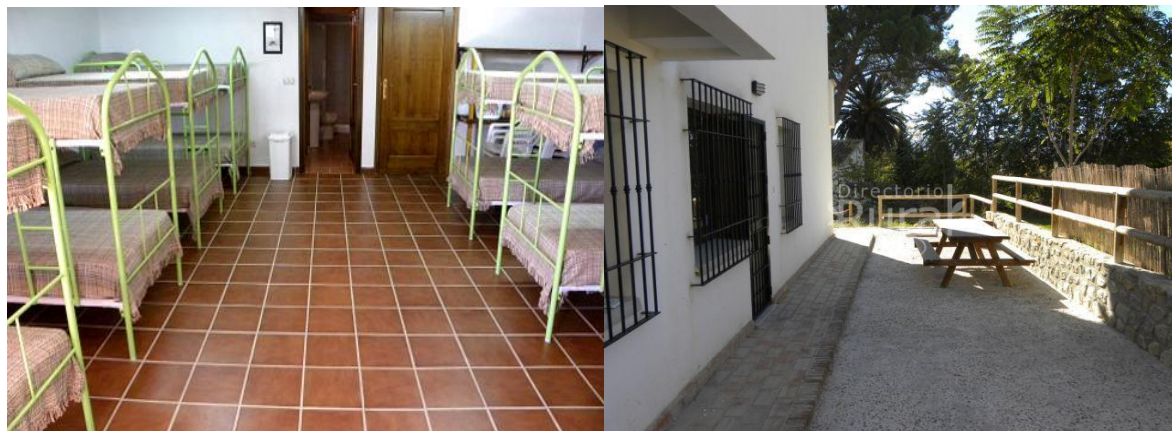

Pertenece a la Red de Equipamientos de Uso Público de la Consejería de Medio Ambiente y está gestionada por la asociación medioambiental Estación Ornitológica de Padul y situado en las faldas de Sierra Nevada en “El Humedal de Padul”. Contamos con un albergue totalmente equipado para alojar un grupo máximo de 25 personas. Sus exteriores nos permiten realizar varias rutas de senderismo, en las que encontramos zonas de descanso habilitadas para tomar un tentempié en el camino. Su fácil acceso y ubicación nos permite planificar rutas en bicicleta y otras opciones.



- x Dossier realizado por la Concejalía de Turismo del Ayuntamiento de Padul
- x En este figuran todos los alojamientos turísticos inscritos en el Registro de Turismo de Andalucía.
- x La Concejalía de Turismo de Padul se responsabiliza del cambio de los datos de los alojamientos anteriormente mencionados.
- x Aconsejamos contactar con el propietario de cada alojamiento para la verificación de dichos datos.

## Málaga: Curso Gimnasia Artística



Casa Diocesana de Espiritualidad: 952250600

## Albolote (Granada): Cursos Gimnasia Acrobática y Trampolín

### HOTELES

Hotel la Curva (958075252)

Hotel Philadelphia (958430344)

-Hotel Príncipe Felipe (958465411)

### CASA RURAL (necesario vehículo para desplazamiento)

-Villa el Charnaque (Urb. Cortijo Pretel) +34 665 59 17 68

-Cortijo el Americano (El chaparral) 658524324

La Federación Andaluza de Gimnasia desconoce las condiciones de uso de los alojamientos proporcionados, consultar las misma según contactos facilitados.

La FAG se exime de toda responsabilidad en la contratación de los mismo.